

STATO DI PROGETTO - PLANIMETRIA DI PROGETTO
Scala 1:200

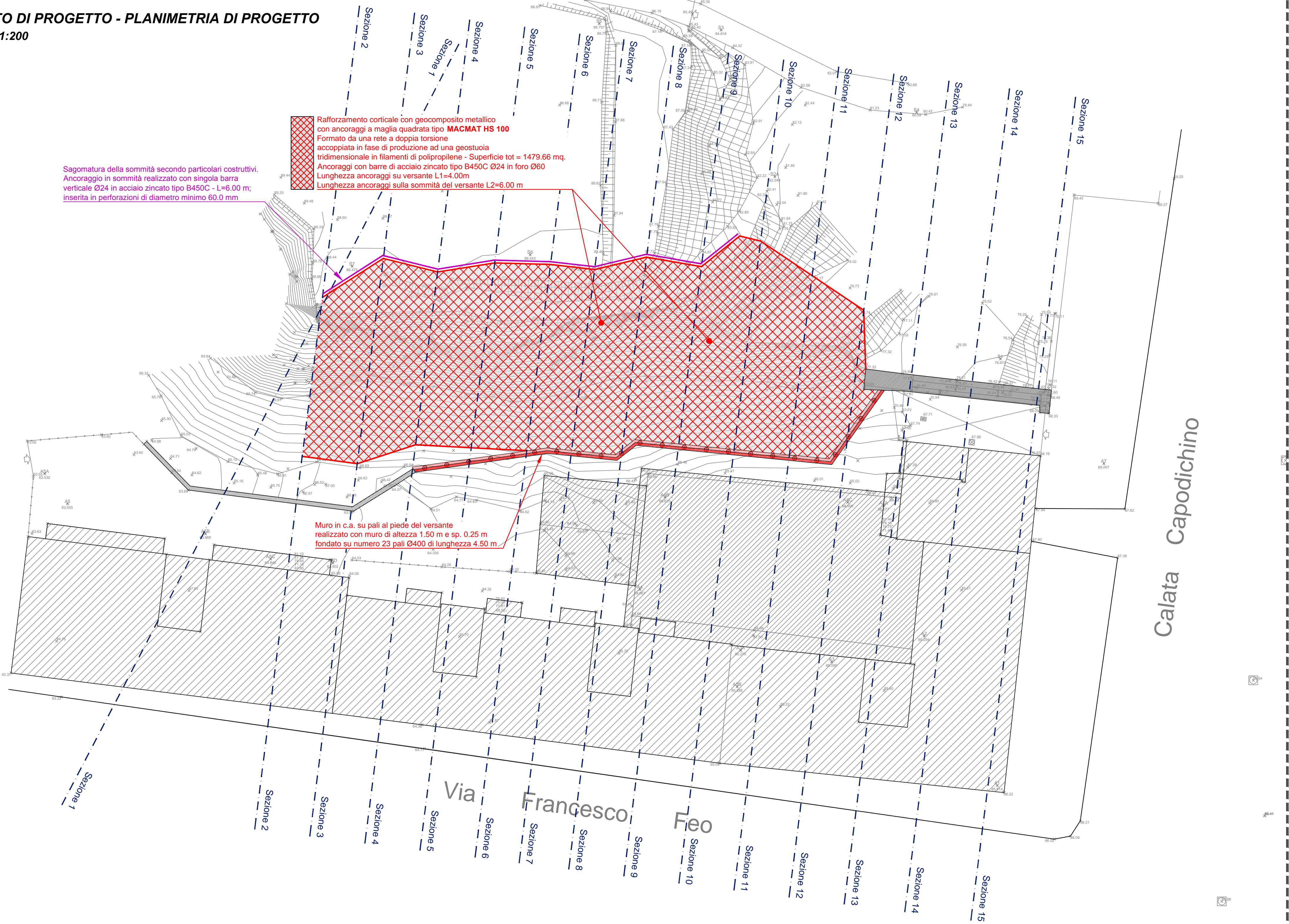

PLANIMETRIA DI PROGETTO DEL MURO IN C.A. AL PIEDE DEL VERSANTE
Scala 1:100

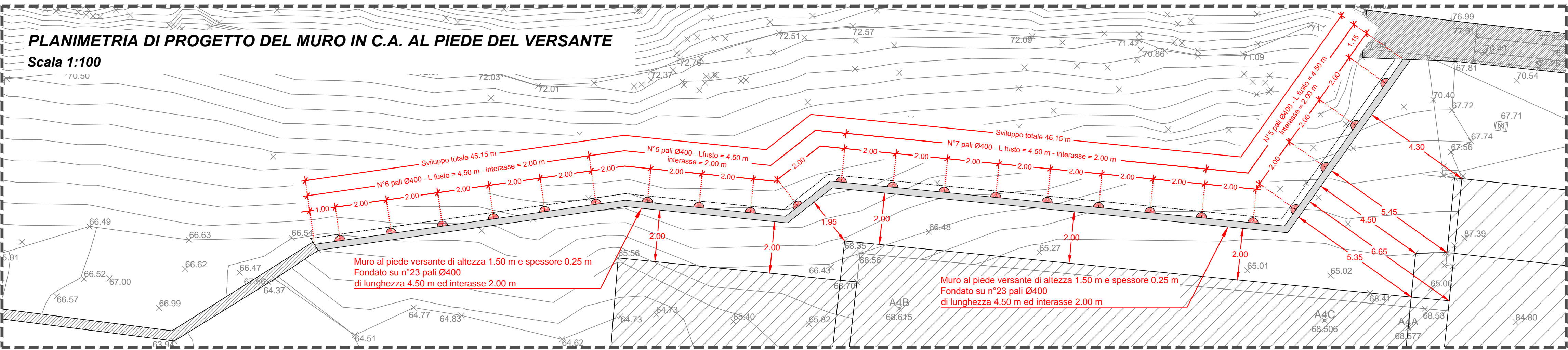

INQUADRAMENTO SATELLITARE
Via Francesco Feo N°18

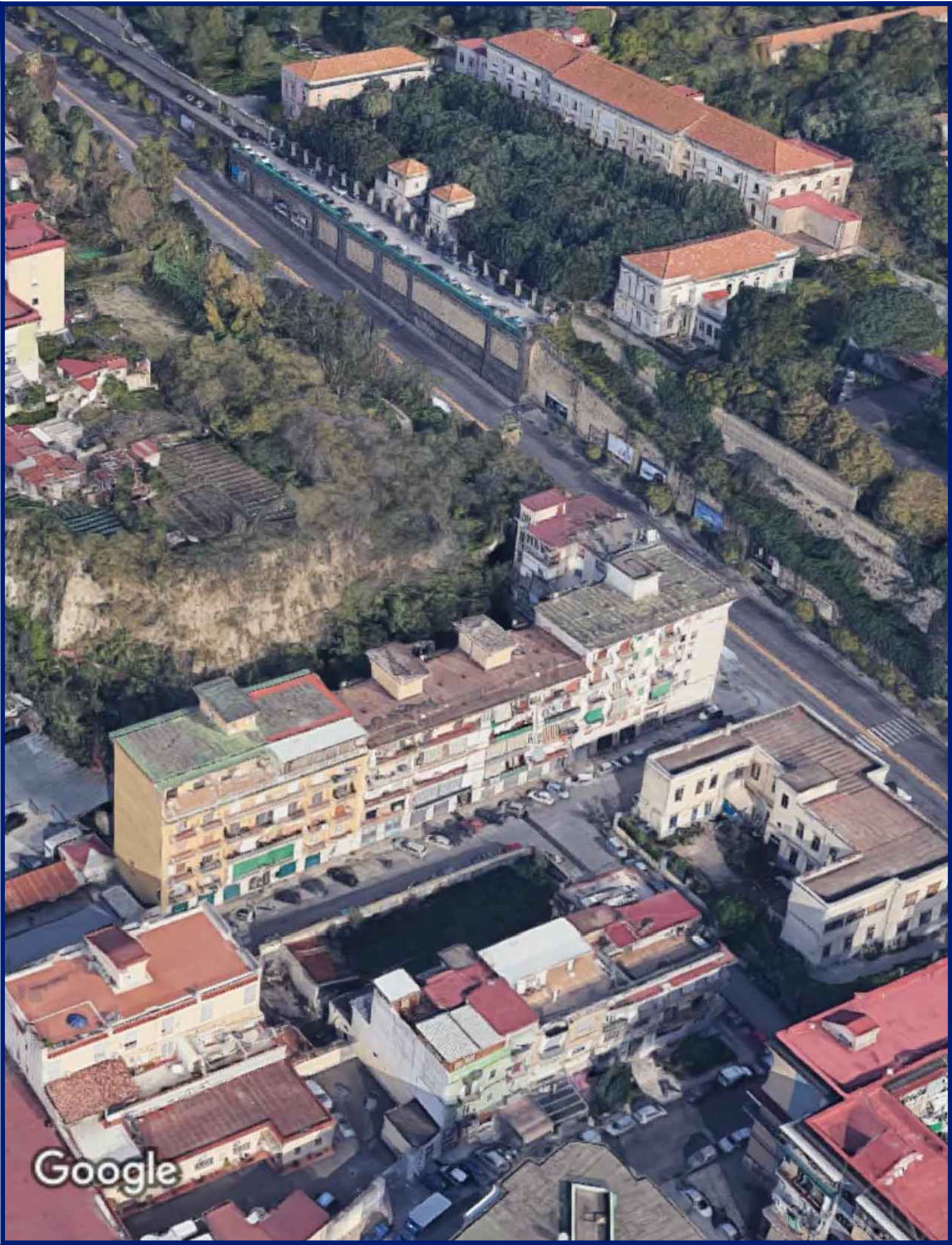

COMUNE DI NAPOLI

Area Tutela del Territorio
Servizio Difesa Idrogeologica del Territorio

INTERVENTO DI MESSA IN SICUREZZA
DEL COSTONE POZZOLANICO UBICATO A MONTE
DELLO STABILE IN VIA FRANCESCO FEO N°18



PROGETTO ESECUTIVO

PROGETTAZIONE:
Ing. Vincenzo DI MAIO

RESPONSABILE UNICO DEL PROCEDIMENTO:
Ing. Stefano NAPOLITANO

COLLABORATORI:
Dott. Geol. Giuseppe RAIÀ
Ing. Antonio PONTICELLI

IL DIRIGENTE:
Arch. Salvatore IERVOLINO

IL COMMISSARIO AD ACTA:
Dott. Antonio MALAFRONTÉ

Elaborato:	STATO DI PROGETTO PLANIMETRIE DI PROGETTO	Codice: EG-06
------------	--	-------------------------

B	REVISIONE	FOGLIO	SCALA:	DATA:
A	Emissione per consegna	A	0 1 di 0 1	Indicate Ottobre 2019